ПРАЙС-ЛИСТ на датчики и аксессуары для телематических систем КОНЕЧНЫЕ ПОТРЕБИТЕЛИ

УТВЕРЖДАЮ
Генеральный директор
_____ Еремин Ю.н.

Действует с 10 мая 2022 г
Тел/факс +7 (812) 984-61-52
E-mail: info@rasxodomer.org
Сайт:https://rasxodomer.org/

РАСХОДОМЕРТОРГ

DFM®

DFM S7

DFM

DFM

GNOM

GNOM S7

FMS CROCODILE

CROCODILE®

DUT-E S7

DUT-E 2 Bio

CAN UP

MasterCAN

Обозначение	Наименование, описание	Вид	Примечание (Расход топлива в камере min-max, л/ч)	Цена ₽ НДС в том числе
1. Расходомеры топлива	DFM	**https://technoton.spb.ru/catalog/rashodomery-topliva**		
Возможна поверка на 0,5%, цена +10%. Не относится к модели АР и дифференциальным расходомерам.				
1.1. Интерфейсные расходомеры топлива (* - кабель приобретается отдельно)				
DFM 50 (AK, A232,A485,ACAN)	**Расходомер топлива** Вид выходного сигнала: **Р** - имупульсный, ненормированный **К** - импульсный, нормированный; **232*** - интерфейс RS-232; **485*** - интерфейс RS-485; **CAN*** - интерфейс CAN 2.0B **Без дисплея.**		1-50	18 630,00 ₽
DFM 90 AP			3-90	13 950,00 ₽
DFM 100 (AK, A232,A485,ACAN)			2-100	16 200,00 ₽
DFM 220 AP			8-220	14 310,00 ₽
DFM 250 (AK, A232, A485, ACAN)			5-250	20 160,00 ₽
DFM 500 (AK, A232, A485, ACAN)			10-500	31 770,00 ₽
DFM 50 (CK, C232, C485, CCAN)	**Расходомер топлива** Вид выходного сигнала: **К** - импульсный; **232*** - интерфейс RS-232; **485*** - интерфейс RS-485; **CAN*** - интерфейс CAN 2.0B **С дисплеем.**		1-50	24 210,00 ₽
DFM 100 (CK, C232, C485, CCAN)			2-100	20 520,00 ₽
DFM 250 (CK, C232, C485, CCAN)			5-250	27 000,00 ₽
DFM 500 (CK, C232, C485, CCAN)			10-500	36 360,00 ₽
DFM 100 (DK, D232, D485, DCAN)	**Расходомер топлива** Вид выходного сигнала: **К -** импульсный; **232* -** интерфейс RS-232; **485* -** интерфейс RS-485; **CAN* -** интерфейс CAN 2.0B **Дифференциальный.**	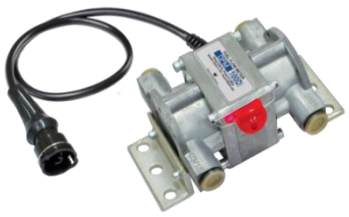	10 - 100	28 080,00 ₽
DFM 100 HP (DK, D232, D485, DCAN)			10-120	31 050,00 ₽
DFM 250 (DK, D232, D485, DCAN)			50 - 250	32 400,00 ₽
DFM 250 HP (DK, D232, D485, DCAN)			50 - 300	35 550,00 ₽
DFM 500 (DK, D232, D485, DCAN)			100 - 500	42 120,00 ₽
DFM 500 HP (DK, D232, D485, DCAN)			100 - 600	46 170,00 ₽

Обозначение	Наименование, описание	Вид	Примечание (Расход топлива в камере min-max, л/ч)	Цена ₽ НДС в том числе
1.2. Автономные расходомеры топлива				
DFM 100B	**Расходомер топлива** Автомный с дисплеем (расход топлива)		2-100	14 940,00 ₽
DFM 250B			5-250	17 010,00 ₽
DFM 50C	**Расходомер топлива** Автономный с дисплеем (расход топлива + время работы двигателя)		1-50	22 950,00 ₽
DFM 100C			2-100	19 980,00 ₽
DFM 250C			5-250	20 700,00 ₽
DFM 500C			10-500	34 020,00 ₽
DFM 100 CD	**Расходомер топлива** Автономный дифференциальный с дисплеем (расход топлива + время работы двигателя)		10 - 100	28 080,00 ₽
DFM 250 CD			50 - 250	32 400,00 ₽
DFM 500 CD			100 - 500	42 120,00 ₽
DFM 100HP CD			10-120	31 050,00 ₽
DFM 250HP CD			50-300	35 640,00 ₽
DFM 500HP CD			100-600	46 350,00 ₽
1.3. OEM расходомеры топлива				
DFM 100 OEM	**Расходомер топлива** без интерфейса, только механическая часть		2-100	12 060,00 ₽
DFM 220 OEM			8-220	12 060,00 ₽

Обозначение	Наименование, описание	Вид	Примечание (Расход топлива в камере min-max, л/ч)	Цена ₽ НДС в том числе
1.4. Беспроводные расходомеры топлива с технологией S7				
DFM 50S7	**Расходомер топлива** Вид выходного сигнала: **S7** - беспроводной BLE-интерфейс по Технологии S7 **Без дисплея.**	 4.1 Bluetooth	1-50	20 520,00 ₽
DFM 100S7			2-100	17 820,00 ₽
DFM 250S7			5-250	22 140,00 ₽
DFM 500S7			10-500	34 920,00 ₽
DFM 100DS7	**Расходомер топлива** Вид выходного сигнала: **S7 -** беспроводной BLE-интерфейс по Технологии S7 **Дифференциальный.**	 4.1 Bluetooth	10 - 100	31 050,00 ₽
DFM 250DS7			50 - 250	35 640,00 ₽
DFM 500DS7			100 - 500	46 350,00 ₽

Обозначение	Наименование, описание	Вид	Примечание (Расход топлива в камере min-max, л/ч)	Цена ₽ НДС в том числе
1.5. Аксессуары к расходомерам топлива				
S6 SC-CW-700-RS	Кабель		для подключения расходомеров DFM с интерфейсами RS-232 и RS-485, 7 м	972,00 ₽
S6 SC-CW-700	Кабель		для подключения датчиков DUT-E и DFM с интерфейсами CAN/S6 к телематическим терминалам, 7 м; 2 встроенных терминальных резистора	1 395,00 ₽
S6 SC - 076-01	Переходник		для подключения расходомеров с разъемом S6 SC к кабелю 076-01	387,00 ₽
S6 SK	Адаптер сервисный		для настройки расходомеров топлива DFM, датчиков уровня DUT-E с разъемом SC	16 470,00 ₽
SK DFM	Адаптер сервисный		для настройки интерфейсных расходомеров топлива со всеми типами коннектора	14 760,00 ₽
DFM i	Индикатор расхода топлива		универсальный	8 478,00 ₽

Обозначение	Наименование	Вид	Примечание	Цена ₽ НДС в том числе
DFM MK 20B	Монтажный комплект	 рис. 1 Внешний вид поворотного угольника в МК №2, МК №4 и МК №10 отличается (см. рис. 2) рис. 2	монтаж DFM с применением трубки Ø 8 мм	5 301,00 ₽
DFM MK №2			аналог DFM MK 20B монтаж DFM 100 с применением трубки Ø 8 мм	4 338,00 ₽
DFM MK 40B			монтаж DFM с применением трубки Ø 10 мм	5 301,00 ₽
DFM MK №4			аналог DFM MK 40B монтаж DFM 100 с применением трубки Ø 10 мм	4 338,00 ₽
DFM MK 45B			монтаж DFM 500 с применением трубки Ø 10мм	5 301,00 ₽
DFM MK 90B			монтаж DFM на двигатели Д 243, Д 245, Д 260, с применением трубки Ø 8мм	2 700,00 ₽
DFM MK 100B			монтаж DFM на двигатели ЯМЗ и Камаз, с применением трубки Ø 8мм	2 700,00 ₽
DFM MK №10			аналог DFM MK 100B, монтаж DFM 100 на двигатели ЯМЗ и Камаз, с применением трубки Ø 8мм	1 926,00 ₽
DFM MK DIFF11B			монтаж DFM 100D, 250D с применением трубки Ø 10мм	5 589,00 ₽
DFM MK DIFF01			аналог DFM MK DIFF11B монтаж DFM 100D и DFM 250D с применением трубки Ø 10мм	4 815,00 ₽
DFM MK DIFF21B			монтаж DFM 500D с применением трубки Ø 10мм	5 589,00 ₽

Обозначение	Наименование	Вид	Примечание	Цена ₽ НДС в том числе
KP2	Кронштейн крепления ДРТ/DFM		универсальный для однокамерных DFM	576,00 ₽
N8	Гайка		упаковка 1 кг	774,00 ₽
B8x16	Болт		упаковка 1 кг	774,00 ₽
W8	Шайба		упаковка 1 кг (аналог Шайба 8)	963,00 ₽
BB 14	Болт поворотного угольника		M14, с отверстием под пломбировку, кол-во в упаковке - 20 шт (цена за упаковку)	2 601,00 ₽
BB 16	Болт поворотного угольника		M16, с отверстием под пломбировку, кол-во в упаковке - 20 шт (цена за упаковку)	3 276,00 ₽
BB 14/2	Болт поворотного угольника двойной		M14, с отверстием под пломбировку, кол-во в упаковке - 10 шт (цена за упаковку)	1 008,00 ₽
BB 16/2	Болт поворотного угольника двойной		M16, с отверстием под пломбировку, кол-во в упаковке - 10 шт (цена за упаковку)	1 449,00 ₽
K10	Клапан обратный		0.25 - 0.5 Атм, белый, M14x1.5, с отверстием под пломбировку, кол-во в упаковке 10 шт (цена за упаковку)	6 066,00 ₽
K15	Клапан обратный		0.25 - 0.5 Атм, белый, M16x1.5, с отверстием под пломбировку, кол-во в упаковке 10 шт (цена за упаковку)	9 081,00 ₽
K20	Клапан перепускной		1.0 - 1.5 Атм, красный, M14x1.5, с отверстием под пломбировку, кол-во в упаковке 10 шт (цена за упаковку)	6 066,00 ₽
K30	Клапан перепускной		1.5-2 Атм, синий, M14x1.5, с отверстием под пломбировку, кол-во в упаковке 10 шт (цена за упаковку)	6 066,00 ₽
K5	Клапан распределительный		0.35-0.5 Атм, белый, для разделения потоков в дифференциальной схеме	1 449,00 ₽
BP 14	Пробка резьбовая		для заглушки "обратки", с отверстием, упаковка 10 шт (цена за упаковку)	819,00 ₽

Обозначение	Наименование	Вид	Примечание	Цена ₽ НДС в том числе
CP 14	Гайка глухая		для заглушки трубопровода, с отверстием, упаковка 10 шт (цена за упаковку)	963,00 ₽
BF 14/8	Угольник поворотный		для трубки Ø 8 мм под болт M14, упаковка 20 шт (цена за упаковку)	1 926,00 ₽
BF 14/10	Угольник поворотный		для трубки Ø 10 мм под болт M14, упаковка 20 шт (цена за упаковку)	2 700,00 ₽
BF 16/10	Угольник поворотный		для трубки Ø 10 мм под болт M16, упаковка 20 шт (цена за упаковку)	2 988,00 ₽
HC 10-16	Хомут червячный		для трубки Ø 8, 10 мм, с отверстием, упаковка 20 шт (цена за упаковку)	1 368,00 ₽
CW 14-19	Шайба медная		упаковка 100 шт (цена за упаковку)	2 448,00 ₽
CW 16-21	Шайба медная		упаковка 100 шт (цена за упаковку)	2 214,00 ₽
CW 20-26	Шайба медная		упаковка 20 шт (цена за упаковку), аналог Шайба CU 2026	720,00 ₽
NA 10-14	Штуцер-переходник		Для соединения топливной магистрали и трубки обогревателя, упаковка 10 шт (цена за упаковку), аналог штуцер 016	1 152,00 ₽
NA 10-14/2	Штуцер-переходник двойной		Для соединения двух ветвей топливной магистрали и трубки обогревателя, упаковка 10 шт (цена за упаковку), аналог Штуцер 016-01	1 782,00 ₽
NA 14-14	Штуцер-переходник		Для соединения топливной магистрали с обратной магистралью через перепускной клапан, упаковка 10 шт (цена за упаковку), аналог Штуцер 012	1 602,00 ₽
NA 16-16	Штуцер-переходник		Для соединения топливной магистрали с обратной магистралью через перепускной клапан, упаковка 10 шт (цена за упаковку)	1 602,00 ₽
NA 14-20	Штуцер-переходник		Для отвода обратной топливной магистрали с ФТО через перепускной клапан, упаковка 10 шт (цена за упаковку), аналог Штуцер 015	1 206,00 ₽
NA 16-20	Штуцер-переходник		Для отвода обратной топливной магистрали с ФТО через перепускной клапан, упаковка 10 шт (цена за упаковку)	1 296,00 ₽

Обозначение	Наименование	Вид	Примечание	Цена ₽ НДС в том числе
TR 10-2	Двойной угольник		для трубки Ø 10 мм	1 827,00 ₽
ФТ 240-1117010	Фильтр топливный тонкой очистки		для установки в качестве дополнительного фильтра тонкой очистки при установке расходомера по схеме на разрежение	5 247,00 ₽
KT	Ключ-таблетка		для просмотра информации DFM, упаковка 10шт	837,00 ₽
FUB dn8x3	Трубка топливная		бухта 10м (Ø 8 mm) (температурный диапазон -30°C … +100°C)	4 167,00 ₽
FUB dn10x3	Трубка топливная		бухта 8м (Ø 10 mm) (температурный диапазон -30°C … +100°C)	3 627,00 ₽
TUC10 10x3.5	Трубка топливная		бухта 50м (Ø 10 mm) (температурный диапазон -30◦C … +80◦C)	23 517,00 ₽
SI108	Рукав		бухта 50м (температурный диапазон -35°C … +80°C) (Ø 8 mm)	36 117,00 ₽
SIH108	Муфта		упаковка 100 шт, для обжима на рукав (требуется пресс ручной)	7 047,00 ₽
DFM DA 250	Деаэратор		для избавления от пены и воздуха в потоке топлива 250 л/ч	14 517,00 ₽
NA 1/4-14	Штуцер-переходник		переходник с дюймовой резьбы на милимметровую. Для деаэратора	432,00 ₽

TECHNOTON

Обозначение	Наименование	Вид	Примечание	Цена ₽ НДС в том числе
1. Датчики уровня топлива **!! фильтр-сетка не входит в комплект поставки**		DUT-E	**https://technoton.spb.ru/catalog/datchiki-urovnia-topliva**	
DUT-E CAN*	Датчик уровня топлива		Интерфейс: CAN j1939/S6 **L= 350, 700, 1000 мм** **кабель приобретается отдельно**	9 810,00 ₽
DUT-E AF			Интерфейс: аналогово-частотный (1 - 9В)(500-1500Гц) **L= 350, 700, 1000 мм**	8 568,00 ₽
DUT-E 232			Интерфейс: цифровой RS232 **L= 350, 700, 1000 мм**	8 568,00 ₽
DUT-E 485			Интерфейс: цифровой RS485 **L= 350, 700, 1000 мм**	8 568,00 ₽
DUT-E A5 DUT-E A10			Сигнал: аналоговый (напряжение 1,5 - 4,5В) A5 Сигнал: аналоговый (напряжение 2,5 - 9В) A10 **L= 350, 500, 700 мм**	8 568,00 ₽

* - сигнальный кабель заказывается отдельно (для датчиков с CAN-интерфейсом)
Возможно изготовление любой длины под заказ до 1400 мм. (при заказе менее 200 штук в квартал цена увеличивается на 20%)

TECHNOTON

Обозначение	Наименование	Вид	Примечание	Цена ₽ НДС в том числе
2. Датчики уровня топлива **!! фильтр-сетка не входит в комплект поставки**		**https://technoton.spb.ru/catalog/datchiki-urovnia-topliva/dut-e2bio**		
DUT-E 2Bio CAN *	Датчик уровня топлива		Интерфейс: цифровой CAN (J1939) **L= 700, 1000 мм** **кабель приобретается отдельно**	14 310,00 ₽
DUT-E 2Bio 232			Интерфейс: цифровой RS232 Минимальный заказ: 200 шт. Возможно изготовление любой длины под заказ до 1400 мм	13 680,00 ₽
DUT-E 2Bio 485			Интерфейс: цифровой RS485 Минимальный заказ: 200 шт. Возможно изготовление любой длины под заказ до 1400 мм	13 680,00 ₽
DUT-E 2Bio AF			Сигнал: аналогово-частотный (1 - 9В)(500-1500Гц) Минимальный заказ: 200 шт. Возможно изготовление любой длины под заказ до 1400 мм	13 680,00 ₽
DUT-E 2Bio I			Сигнал: токовый (4-20 мА) I Минимальный заказ: 200 шт. Возможно изготовление любой длины под заказ до 1400 мм	16 020,00 ₽

* - сигнальный кабель заказывается отдельно (для датчиков с CAN-интерфейсом)
Возможно изготовление любой длины под заказ до 1400 мм. (при заказе менее 200 штук в квартал цена увеличивается на 10%)

Если длина > 1400 мм, то цена увеличивается на 10% + стоимость KDC

TECHNOTON

Обозначение	Наименование	Вид	Примечание	Цена ₽ НДС в том числе
3. Датчики уровня топлива **!! фильтр-сетка не входит в комплект поставки**		**https://technoton.spb.ru/catalog/datchiki-urovnia-topliva/dut-e_gsm** DUT-E GSM IoT BURGER S6		
DUT-E GSM	Датчик уровня топлива	2G 3G	Работает в 2G GSM-сети **L= 700, 1000 мм**	19 170,00 ₽
DUT-E GSM 3G	Датчик уровня топлива		Работает в 2G и 3G GSM-сетях **L= 700, 1000 мм**	21 060,00 ₽
Возможно изготовление любой длины под заказ до 1400 мм. (при заказе менее 200 штук в квартал цена увеличивается на 10%)				
4. Беспроводные датчики уровня топлива **!! фильтр-сетка не входит в комплект поставки**		DUT-E S7 **https://technoton.shop/catalog/datchiki-urovnia-topliva/dut-e_wireless**		
DUT-E S7	Датчик уровня топлива	4.1 Bluetooth	Беспроводной датчик, передача данных по BLE (Bluetooth low energy) Встроенная батарея **L= 700 мм, 1000 мм**	12 330,00 ₽
DUT-E S7 GT			Беспроводной датчик, передача данных по BLE (Bluetooth low energy). Совместим с дополнительным протоколом Geotab® BLE Встроенная батарея **L= 700 мм** Максимальная длина 3000 мм. **Изготовление под заказ**	12 330,00 ₽
DUT-E S7 Long			Беспроводной датчик, передача данных по BLE (Bluetooth low energy). Встроенная батарея **L=700 мм** Наращивания до 6000 мм при помощи KDC (заказывается отдельно)	17 460,00 ₽
Возможно изготовление любой длины под заказ до 1400 мм. (при заказе менее 200 штук в квартал цена увеличивается на 20%). Максимальное увеличение длины - 3000 мм				

TECHNOTON

Обозначение	Наименование	Вид	Примечание	Цена ₽ НДС в том числе
Аксессуары к датчикам уровня топлива		DUT-E DUT-E 2 Bio DUT-E GSM		
SK DUT-E	Адаптер сервисный		для настройки и калибровки DUT-E 232, DUT-E 485, DUT-E CAN, DUT-E AF	12 600,00 ₽
S6 SK	Адаптер сервисный		для настройки расходомеров топлива DFM, датчиков уровня DUT-E с разъемом SC	16 470,00 ₽
KDC 250	Дополнительная секция DUT-E		L= 250 мм (для увеличения длины DUT-E)	3 078,00 ₽
KDC 500	Дополнительная секция DUT-E		L= 500 мм (для увеличения длины DUT-E)	3 078,00 ₽
KDC 1000	Дополнительная секция DUT-E		L= 1000 мм (для увеличения длины DUT-E)	3 078,00 ₽
MFT 1	Муфта		для присоединения дополнительных секций	819,00 ₽ **
S6 SC-CW-700	Кабель		для подключения датчиков DUT-E и DFM с интерфейсами CAN/S6 к телематическим терминалам, 7 м; 2 встроенных терминальных резистора	1 395,00 ₽
Cable DUT-E-232/485	Жгут датчиков уровня топлива *		для подключения DUT-E 232, DUT-E 485 к телематическим терминалам; 7,5 м	1 008,00 ₽
DUT-E Cable AF	Кабель *		4 контакта, 7 м; кабель для датчика DUT-E AF	1 008,00 ₽
RS 2AMP-300	Удлинитель кабеля 232/485/AF		4 контакта, 3 м; удлинитель кабеля датчиков DUT-E 232/485	1 062,00 ₽
RS 2AMP-1000	Удлинитель кабеля 232/485/AF		4 контакта, 10 м; удлинитель кабеля датчиков DUT-E 232/485	2 214,00 ₽
DUT-E SUM 232	Сумматор		Суммирование объема топлива от двух DUT-E 232. Возможно каскадное подключение.	1 638,00 ₽
DUT-E SUM AF	Сумматор		Суммирование объема топлива от двух и более DUT-E AF.	1 638,00 ₽

Обозначение	Наименование	Вид	Примечание	Цена ₽ НДС в том числе	
SAE 5-bolt	Пластина крепежная		Пластина с отверстиями под 5 болтов по стандарту SAE	234,00 ₽	
DUT-E FP CT	Пластина крепежная (круглый бак)		Пластина для крепления датчика на круглый бак	234,00 ₽	
Пластины крепежные			Пластина для крепления датчика на бак. Комплект поставки: 10 шт.	1 350,00 ₽	**
DUT-E TAM-d105	Пластина крепежная		Специальная дюралевая крепежная пластина под 6 винтов	963,00 ₽	**
DUT-E WP-10	Клиновидная пластина крепежная		для установки датчика уровня топлива DUT-E в бак с наклонной поверхностью (угол наклона 10°)	481,50 ₽	**
DUT-E WP-11	Пластина переходная на 4 отверстия		для установки датчика уровня топлива DUT-E в бак на крепежное место датчика уровня топлива Omnicomm	674,10 ₽	**
DUT-E Bracket	Защитная скоба		для защиты датчика от кражи и вандализма.	481,50 ₽	
Прокладка	Прокладка резиновая 2 мм		Резиновая прокладка под крепежную пластину	54,00 ₽	
FTP DUT-E	Заглушка топливного бака (байонет)		для временной установки в байонетное крепление	2 025,00 ₽	
Заглушка	Заглушка топливного бака		для закрытия отверстия в баке (на саморезах)	963,00 ₽	
Filter DUT-E	Фильтр-сетка		для защиты электродов измерительной части от воды и грязи	189,00 ₽	**
DUT-E MK 8	Монтажный комплект *		для установки датчика уровня топлива DUT-E в бак. Толщина пластины монтажной - 8 мм.	1 152,00 ₽	

* - входит в комплект поставки датчика

** - система скидок не действует

Обозначение	Наименование	Вид	Примечание	Цена с НДС, Рос. руб.
Исполнение подключаемого к терминалу конца соединительного кабеля **W - изолированные провода с оголённым концом** **C - обжатые контакты** **S - разъём Molex**				
1.1. Бесконтактные считыватели		**www.technoton.spb.ru**		
NozzleCrocodile NozzleCrocodile BM	Бесконтактный считыватель		Базовое исполнение: **12/24 0.7 W** Под заказ: питание 5В, кабель 2м, коннектор W - изолированные провода с оголенным концом, C - обжатые контакты, S - разъем	5 301,00 ₽
CANCrocodile	Бесконтактный считыватель		Базовое исполнение: **12/24 0.7 S**	3 078,00 ₽
			Базовое исполнение: **12/24 2 S**	3 177,00 ₽
			Базовое исполнение: **12/24 2 W**	3 177,00 ₽
NEW! CANCrocodile Mini	Бесконтактный считыватель		Базовое исполнение: **12/24 0.7 S**	3 375,00 ₽
CANCrocodile GR	Бесконтактный считыватель		Комплект поставки: 12 штук в коробке, без канатика и пломбы. Исполнение: **12/24 0.5 W** Групповой паспорт	32 040,00 ₽
1708Crocodile	Бесконтактный считыватель		Базовое исполнение: **12/24 0.7 S** Под заказ: питание 5В, кабель 2м, коннектор W - изолированные провода с оголенным концом, C - обжатые контакты, S - разъем	3 852,00 ₽
CANCrocoLITE	Бесконтактный считыватель		Исполнение: **12/24 0.5 W**	2 412,00 ₽
CANCrocoLITE GR	Бесконтактный считыватель		Комплект поставки: 20 штук в коробке Исполнение: **12/24 0.5 W** Групповой паспорт	34 650,00 ₽

Обозначение	Наименование	Вид	Примечание	Цена с НДС, Рос. руб.
1.2. Бесконтактные считыватели-преобразователи		**www.technoton.spb.ru**		
FMSCrocodile CCAN	Бесконтактный считыватель-преобразователь		Два в одном: Бесконтактный считыватель и Интерфейс данных автомобиля. Входной интерфейс - CAN (SAE J1939), выходной интерфейс - CAN (SAE J1939)/ S6 Базовое исполнение: **12/24 0.7 S** Под заказ: кабель 2м, коннектор W - изолированные провода с оголенным концом, C - обжатые контакты, S - разъем	7 704,00 ₽
Под заказ возможно изготовление: питание 5В, питание 12/24 А++ (низкое энергопотребление, для CANCrocodile), кабель до 5 м, другой коннектор. Изготовление от 200 шт.				

TECHNOTON

Обозначение	Наименование, описание	Вид	Примечание (Расход топлива в камере min-max, л/ч)	Цена с НДС, Рос.руб.
DFM		www.technoton.spb.ru		
1. Расходомеры топлива DFM Marine (* - кабель приобретается отдельно)				
1.1. Автономные DFM Marine				
DFM 1000C FA	**Расходомер топлива** Автономный с дисплеем (расход топлива + время работы двигателя). Тип присоединения к топливопроводу: **F - фланец** **A - дюраль** **L - латунь**		20 - 1000	66 420,00 ₽
DFM 1000C FL				73 062,00 ₽
DFM 2000C FA			40 - 2000	75 240,00 ₽
DFM 2000C FL				82 764,00 ₽
DFM 4000C FA			80 - 4000	86 850,00 ₽
DFM 4000C FL				95 535,00 ₽
DFM 1000C TA	**Расходомер топлива** Автономный с дисплеем (расход топлива + время работы двигателя). Тип присоединения к топливопроводу: **T - резьба** **A - дюраль** **L - латунь**		20 - 1000	58 770,00 ₽
DFM 1000C TL				64 647,00 ₽
DFM 2000C TA			40 - 2000	67 230,00 ₽
DFM 2000C TL				73 953,00 ₽
DFM 4000C TA			80 - 4000	78 930,00 ₽
DFM 4000C TL				86 823,00 ₽

TECHNOTON

Обозначение	Наименование, описание	Вид	Примечание (Расход топлива в камере min-max, л/ч)	Цена с НДС, Рос.руб.
1.2. Интерфейсные DFM Marine				
DFM 1000(CK, CCAN) FA	**Расходомер топлива** Вид выходного сигнала: **K*** - импульсный; **CAN*** - интерфейс CAN 2.0B. Тип присоединения к топливопроводу: **F - фланец** **A - дюраль** **L - латунь** **С дисплеем.**		20 - 1000	91 530,00
DFM 1000(CK, CCAN) FL				100 683,00
DFM 2000(CK,CCAN) FA			40 - 2000	100 260,00
DFM 2000(CK,CCAN) FL				110 286,00
DFM 4000(CK, CCAN) FA			80 - 4000	111 870,00
DFM 4000(CK, CCAN) FL				123 057,00
DFM 1000(CK, CCAN) TA	**Расходомер топлива** Вид выходного сигнала: **K*** - импульсный; **CAN*** - интерфейс CAN 2.0B. Тип присоединения к топливопроводу: **T - резьба** **A - дюраль** **L - латунь** **С дисплеем.**		20 - 1000	83 790,00
DFM 1000(CK, CCAN) TL				92 169,00
DFM 2000(CK,CCAN) TA			40 - 2000	92 250,00
DFM 2000(CK,CCAN) TL				101 475,00
DFM 4000(CK, CCAN) TA			80 - 4000	104 040,00
DFM 4000(CK, CCAN) TL				114 444,00

TECHNOTON

Обозначение	Наименование, описание	Вид	Примечание (Расход топлива в камере min-max, л/ч)	Цена с НДС, Рос.руб.
1.3. Автономные DFM Marine				
DFM 1000S7 FA	**Расходомер топлива** **S7** - беспроводной BLE-интерфейс по Технологии S7 Материал корпуса и присоединений: **F - фланец** **A - дюраль** **L - латунь**		20 - 1000	91 530,00 ₽
DFM 1000S7 FL				100 683,00 ₽
DFM 2000S7 FA			40 - 2000	100 260,00 ₽
DFM 2000S7 FL				110 286,00 ₽
DFM 4000S7 FA			80 - 4000	111 870,00 ₽
DFM 4000S7 FL				123 057,00 ₽
DFM 1000S7 TA	**Расходомер топлива** **S7** - беспроводной BLE-интерфейс по Технологии S7 Материал корпуса и присоединений: **T - резьба** **A - дюраль** **L - латунь**		20 - 1000	83 790,00 ₽
DFM 1000S7 TL				92 169,00 ₽
DFM 2000S7 TA			40 - 2000	92 250,00 ₽
DFM 2000S7 TL				101 475,00 ₽
DFM 4000S7 TA			80 - 4000	104 040,00 ₽
DFM 4000S7 TL				114 444,00 ₽
Возможно изготовление под заказ специального исполнения любой модели для жидкости t=150℃, стоимость увеличится на 10%, заказ от 3 шт.				

Обозначение	Наименование, описание	Вид	Примечание (Расход топлива в камере min-max, л/ч)	Цена с НДС, Рос. руб.
1.4. DFM Marine OEM				
DFM 1000 OEM A	**Расходомер топлива** Только механиченская часть, без интерфейса, с герконом. Тип присоединения к топливопроводу: **f - фланец.** Материал корпуса и присоединений: **A - дюраль; L - латунь.**		20 - 1000	52 020,00 ₽
DFM 1000 OEM L			20 - 1000	58 770,00 ₽
DFM 2000 OEM A			40 - 2000	62 640,00 ₽
DFM 2000 OEM L			40 - 2000	71 280,00 ₽
DFM 4000 OEM A			80 - 4000	78 930,00 ₽
DFM 4000 OEM L			80 - 4000	87 660,00 ₽
DFM 1000 OEM A	**Расходомер топлива** Только механиченская часть, без интерфейса, с герконом. Тип присоединения к топливопроводу: **t - резьба.** Материал корпуса и присоединений: **A - дюраль; L - латунь.**		20 - 1000	47 160,00 ₽
DFM 1000 OEM L			20 - 1000	52 020,00 ₽
DFM 2000 OEM A			40 - 2000	57 780,00 ₽
DFM 2000 OEM L			40 - 2000	63 540,00 ₽
DFM 4000 OEM A			80 - 4000	69 300,00 ₽
DFM 4000 OEM L			80 - 4000	78 030,00 ₽

Обозначение	Наименование	Вид	Примечание	Цена НДС в том числе, руб.	
Присоединительные элементы и другие аксессуары Thread (Штуцер) - по ГОСТ 6357-81 или ISO 228-1 (стандарты аналогичны); Flange (Фланец) - по ГОСТ 12815-80 или EN 1092-1 (стандарты аналогичны)					
G3/4"	**Фланец резьбовой (Connection flange)** Материал изготовления: **L - латунь** ответная часть для монтажа DFM Marine в трубопровод		ДУ 3/4 дюйма, P max = 16 бар для DFM Marine 1000 F	630,00 ₽	*
G1"			ДУ 1 дюйм, P max = 16 бар для DFM Marine 2000 F	1 251,00 ₽	*
G1 1/4"			ДУ 1 1/4 дюйма, P max = 16 бар для DFM Marine 4000 F	1 881,00 ₽	*
G3/4"	**Фланец резьбовой (Connection flange)** Материал изготовления: **A - дюраль** ответная часть для монтажа DFM Marine в трубопровод		ДУ 3/4 дюйма, P max = 16 бар	288,00 ₽	*
G1"			ДУ 1 дюйм, P max = 16 бар	576,00 ₽	*
G1 1/4"			ДУ 1 1/4 дюйма, P max = 16 бар	864,00 ₽	*
DN 15 mm	**Фланец приварной (Weld flange)** Материал изготовления: **S - сталь** ответная часть для монтажа DFM Marine в трубопровод		ДУ 15 мм, 4 монтажных отверстия, P max = 25 бар	1 152,00 ₽	*
DN 20 mm			ДУ 20 мм, 4 монтажных отверстия, P max = 25 бар	1 539,00 ₽	*
DN 25 mm			ДУ 25 мм, 4 монтажных отверстия, P max = 25 бар	1 926,00 ₽	*
MK DFM M1000	Монтажный комплект		для DFM Marine 1000; Фланец ДУ = 15 мм, F: Ø65 мм Рукав L=212 мм 2 шт., Рукав L=584 мм 1 шт.	20 025,00 ₽	**
MK DFM M2000	Монтажный комплект		для DFM Marine 2000; Фланец ДУ =20 мм, F: Ø75 мм Рукав L=284 мм 2 шт., Рукав L=758 мм 1 шт.	28 912,50 ₽	**
MK DFM M4000	Монтажный комплект		для DFM Marine 4000; Фланец ДУ = 25 мм, F: Ø85 мм Рукав L=358 мм 2 шт., Рукав L=926 мм 1 шт.	42 187,50 ₽	**

* - Заказ от 10 (десяти) штук

** - Система скидок не действует

Обозначение	Наименование	Вид	Примечание	Цена НДС в том числе, руб.
Mud filter 1000 F	Грязевой фильтр		Для DFM Marine 1000 F ДУ 15 мм, P max = 16 бар Размер ячейки фильтрующего элемента 0,6 мм	3 465,00 ₽ **
Mud filter 2000 F			Для DFM Marine 2000 F ДУ 20 мм, P max = 16 бар Размер ячейки фильтрующего элемента 0,6 мм	3 672,00 ₽ **
Mud filter 4000 F			Для DFM Marine 4000 F ДУ 25 мм, P max = 16 бар Размер ячейки фильтрующего элемента 0,6 мм	4 527,00 ₽ **
Mud filter 1000 T	Грязевой фильтр		Для DFM Marine 1000 T ДУ 20 мм, P max = 16 бар Размер ячейки фильтрующего элемента 0,6 мм	3 303,00 ₽ **
Mud filter 2000 T			Для DFM Marine 2000 T ДУ 25 мм, P max = 16 бар Размер ячейки фильтрующего элемента 0,6 мм	4 626,00 ₽ **
Mud filter 4000 T			Для DFM Marine 4000 T ДУ 32 мм, P max = 16 бар Размер ячейки фильтрующего элемента 0,6 мм	6 336,00 ₽ **

** - Система скидок не действует

TECHNOTON

Обозначение	Наименование	Вид	Примечание	Цена ₽ НДС в том числе
1. GNOM		**https:\\technoton.spb.ru**		
1.1. Датчики нагрузки на оси				
GNOM DDE	Датчик давления		без кабеля, стальной корпус	15 210,00 ₽
GNOM DDE S7	Датчик давления	4.1 Bluetooth	беспроводная Технология S7	18 810,00 ₽
GNOM DP	Датчик перемещения		без кабеля, магниторезистивный аналоговый выходной сигнал	8 550,00 ₽
GNOM DP CAN			без кабеля, магниторезистивный выходной интерфейс: CAN J1939	8 550,00 ₽
GNOM DP S7	Датчик перемещения	4.1 Bluetooth	беспроводная Технология S7, магниторезистивный	18 990,00 ₽

TECHNOTON

Обозначение	Наименование	Вид	Примечание	Цена ₽ НДС в том числе
1.2. Аксессуары к датчикам нагрузки на оси				
NEW! GNOM S7 Radiobox CAN	Конвертер сигнала S7		для приема данных от GNOM S7, выдача сигнала: цифровой интерфейс CAN j1939/S6 На входе - поддерживает до 10 датчиков	23 130,00 ₽
Кабель 040-02	Кабель для датчика DDE		12 м	2 412,00 ₽
Кабель 041	Кабель для датчика DP		8 м, Сигнальный кабель датчика нагрузки на ось GNOM DP (с аналоговым выходным сигналом), 8 м, распушка	2 412,00 ₽
DP CAN sensor cable	Кабель для датчика DP CAN		Сигнальный кабель датчика нагрузки на ось GNOM DP CAN, 8 м, распушка	2 412,00 ₽
S6 SC DP cable	Кабель		Сигнальный кабель датчика нагрузки на ось GNOM DP CAN, с разъемом вилка SC, без терминального резистора, длина 2 м. Номер для заказа: S6 022	1 827,00 ₽
GNOM MK DDE2	Монтажный комплект		универсальный (4 варианта установки)	3 276,00 ₽
GNOM MK DP universal	Монтажный комплект	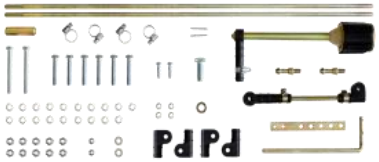	для установки датчика GNOM DP. Подходит для одноосных и двухосных колесных тележек.	7 020,00 ₽
GNOM MK DP 1-axle	Монтажный комплект		для установки датчика GNOM DP. Подходит для ТС с 1 задней осью.	4 680,00 ₽
64221-3533110	Упругий элемент		для установки датчика DP, входит в MK DP.	2 025,00 ₽
N-Type Plastic Socket	Разъем кабеля полуприцепа		материал: пластик для 24 В бортсети	468,00 ₽
N-Type Metal Socket	Разъем кабеля полуприцепа		материал: металл для 24 В бортсети	540,00 ₽
N-Type Coiled Cable 4m	Спиральный кабель полуприцепа		матриал разъема: пластик для 24 В бортсети длина: 4 м	3 078,00 ₽

Обозначение	Наименование	Вид	Примечание	Цена ₽ НДС в том числе
1. MasterCAN			www.mastercan.com	
1.1. Интерфейсы данных автомобиля				
MasterCAN V-GATE	Конвертер данных		Чтение данных из цифровых шин автомобилей и подготовка информации для телематической системы. Входной интерфейс (протокол): CAN (SAE J1939/71) и J1708 (SAE J1587) Выходной интерфейс (протокол): CAN 2.0B (SAE J1939/71) и RS-232 (ASCII/Modbus/DUT-E COM)	11 070,00 ₽
MasterCAN C 232/485			Чтение данных из цифровых шин автомобилей и подготовка информации для телематической системы. Входной интерфейс (протокол): CAN (SAE J1939/71) Выходной интерфейс (протокол): RS-232 и RS-485 (ASCII/Modbus/DUT-E COM)	10 710,00 ₽
MasterCAN CC			Чтение данных из цифровых шин автомобилей и подготовка информации для телематической системы. Входной интерфейс (протокол): CAN (SAE J1939/71) Выходной интерфейс (протокол): CAN 2.0B (SAE J1939/71)	8 550,00 ₽

	Обозначение	Наименование	Вид	Примечание	Цена ₽ НДС в том числе
	MasterCAN CAN2RS	Конвертер данных		Входной интерфейс/протокол: CAN (SAE j1939/71) Выходной интерфейс/протокол: RS-485 Modbus Напряжение питания: 10 ... 45 В Максимальный ток потребления (24 В/12 В): 50/100 мА Рабочая температура: -40 ... +85 °C	15 390,00 ₽
	MasterCAN RS2CAN			Входной интерфейс/протокол: RS-485 Modbus Выходной интерфейс/протокол: CAN (SAE j1939/71) Напряжение питания: 10 ... 45 В Максимальный ток потребления (24 В/12 В): 50/100 мА Рабочая температура: -40 ... +85 °C	15 390,00 ₽
NEW!	MasterCAN P2CAN			преобразователь импульсного сигнала в сообщения CAN j1939/S6, 4 импульсных входа, один выходной CAN j1939/S6 интерфейс	18 810,00 ₽
NEW!	MasterCAN S7 NMEA			преобразователь S7-сигнала беспроводного расходомера DFM S7 или DFM Marine S7 в формат NMEA2000. На входе - сигнал от 1шт DFM или DFM Marine S7, или диф.пары расходомеров, на выходе - часовой расход топлива (л/ч).	29 790,00 ₽

Обозначение	Наименование	Вид	Примечание	Цена ₽ НДС в том числе
1.2. Шлюзы				
MasterCAN Diagnostic	Шлюз диагностический		Чтение данных из цифровых шин автомобилей, подготовка информации для телематической системы, диагностика электронных блоков по CAN и K-Line. Входной-выходной интерфейсы как у MasterCAN CC, настройка через SK S6	53 730,00 ₽
MasterCAN DAC15	Цифро-аналоговый конвертер		Преобразователь данных из шины CAN в аналоговые выходы; преобразователь аналогового сигнала в сообщения шины CAN. 1 вход/выход, 5 выходов/входов, работа в дуплексном режиме, настройка через SK S6	6 840,00 ₽
NEW! MasterCAN DAC2113	Цифро-аналоговый конвертер		Преобразователь данных из шины CAN в аналоговые выходы; преобразователь аналогового сигнала в сообщения шины CAN. 21 вход, 13 выходов, работа в дуплексном режиме, настройка через SK S6	27 000,00 ₽

Обозначение	Наименование	Вид	Примечание	Цена ₽ НДС в том числе
1.3. Имитаторы-анализаторы CAN шины				
MasterCAN Tool Lite	Имитатор-анализатор CAN шины		для тестирования оборудования и программного обеспечения, работающего с шиной CAN, шиной S6. Только чтение данных с ТС. Стандарт J1939	36 900,00 ₽
MasterCAN Tool Pro	Имитатор-анализатор CAN шины		для создания, отладки и тестирования оборудования и программного обеспечения, работающего с шиной CAN, шиной S6. Чтение и транслирование данных в шину. Стандарт J1939	96 300,00 ₽

1.4. Дисплеи				
MasterCAN Display 35	Дисплей CAN j1939/S6		для отображения расхода топлива, уровня топлива, времени работы двигателя и других параметров, получаемых от Юнитов по шине S6 + параметры из шины CAN J1939. Интерфейс - CAN J1939 S6, входы - 2шт аналоговый 0.5-10В/ частотный 10-10,000 Гц, настройка через SK S6 Версия на выбор: "G"-тягач или "T"-трактор	16 110,00 ₽
			Версия: "U"- универсальный	24 210,00 ₽
			Версия: "M"-судовой	36 270,00 ₽
1.5. Аксессуары к интерфейсам данных				
SK MasterCAN	Адаптер сервисный		Для настройки интерфейсов данных автомобиля	17 550,00 ₽

Обозначение	Наименование	Вид	Примечание	Цена ₽ НДС в том числе
S6		https://www.jv-technoton.com/ru/produkty/can_s6		
1.1. Кабельная система				
S6 SC-CW-700	Кабель		для подключения датчиков DUT-E и DFM с интерфейсами CAN/S6 к телематическим терминалам, 7 м; 2 встроенных терминальных резистора один терминальный резистор может быть отключен	1 395,00 ₽
S6 024	Кабель питания		Кабель питания датчиков с разъемом SC, длина 7,5 м. Разъемы: 1шт SC-розетка, на другом конце распушка. Пример применения: питание автономной диф.пары DFM. Входит в комплект поставки DUT-E GSM. Номер для заказа: S6 024	864,00 ₽
S6 025	Соединительный кабель		Длина 2м. Разъемы: 1 Molex-розетка, распушка на другой стороне. Пример применения: подключение внутрикабинной S6 к терминалу мониторинга стороннего производителя Номер для заказа: S6 025	675,00 ₽
S6 SC-Mol-300	Удлинитель-переходник	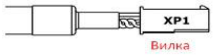	для перехода с внешней шины S6 на внутрикабинную с разъемом Molex, 3 м	1 638,00 ₽
S6 SC-Mol-700			для перехода с внешней шины S6 на внутрикабинную с разъемом Molex, 7 м	2 340,00 ₽
S6 022			для перехода с внешней шины S6 на внутрикабинную с разъемом Molex, 3 м. Разъемы: 1шт Molex-розетка, 1шт SC-розетка Номер для заказа: S6 022	1 638,00 ₽
S6 018			для перехода с внешней шины S6 на внутрикабинную с разъемом Molex, 7 м. Разъемы: 1шт Molex-розетка, 1шт SC-розетка Номер для заказа: S6 018	2 502,00 ₽
S6 3SC	Тройник		для разветвления/соединения телематической шины и для подключения датчиков DUT-E и DFM с интерфейсами CAN/S6 (разъемы: 2 вилки, 1 розетка)	1 539,00 ₽
S6 3SC-1MOL	Соединитель		для настройки расходомеров топлива DFM, датчиков уровня DUT-E с разъемом SC, онлайн телематического шлюза CAN UP	912,00 ₽
S6 2SC-30 POWER	Удлинитель с питанием		для подключения датчиков DUT-E и DFM с интерфейсами CAN/S6, с питанием, 0,3 м имеется один встроенный терминальный резистор	912,00 ₽
S6 2SC-100	Удлинитель		для подключения датчиков DUT-E и DFM с интерфейсами CAN/S6 , 1 м	963,00 ₽
S6 2SC-300			для подключения датчиков DUT-E и DFM с интерфейсами CAN/S6, 3 м	1 449,00 ₽
S6 2SC-700			для подключения датчиков DUT-E и DFM с интерфейсами CAN/S6, 7 м	2 412,00 ₽
S6 2SC-1200			для подключения датчиков DUT-E и DFM с интерфейсами CAN/S6 ,12 м	3 753,00 ₽
S6 SC	Заглушка		с резистором 120 Ом, для формирования необходимого сопротивления шины S6	288,00 ₽

Обозначение	Наименование	Вид	Примечание	Цена ₽ НДС в том числе
S6 2Mol-100 Power	Кабель с питанием		для подключения внутрикабинной шины S6 и устройств с разъемом MOL (разъемы: 2 вилки), с питанием, 1 м	675,00 ₽
S6 2Mol-100	Кабель		для подключения внутрикабинной шины S6 и устройств с разъемом MOL (разъемы: 2 вилки), 1 м	531,00 ₽
S6 2Mol-20 Power	Кабель с питанием		для подключения внутрикабинной шины S6 и устройств с разъемом MOL (разъемы: 2 вилки), с питанием, 0,2 м	576,00 ₽
S6 2Mol-20	Кабель		для подключения внутрикабинной шины S6 и устройств с разъемом MOL (разъемы: 2 вилки), 0,2 м	432,00 ₽
S6 023	Тройник с питанием		Разъемы: 1шт Molex-вилка, 2шт Molex-розетки. Номер для заказа: S6 023	774,00 ₽
S6 020	Промежуточный резистор		для расположения терминального резистора 120 Ом на краю шины S6, длина 0.3м. Разъемы: 1шт SC-вилка, 1шт SC-розетка, Номер для заказа: S6 020	774,00 ₽
S6 Mol Plug	Заглушка		с резистором 120 Ом, для формирования необходимого сопротивления шины S6, (разъем: 1шт Molex-розетка) Номер для заказа: S6 016	144,00 ₽
S6 4 Mol Splitter	Разветвлитель		для подключения внутрикабинной шины S6. Разъемы: 4шт Molex-вилки Номер заказа: S6 017	963,00 ₽
NEW! S6 026	Резистор		терминальный резистор на 120 Ом, предназначен для согласования шин CAN и RS485 по сопротивлению. Соединение: распушка.	99,00 ₽

Обозначение	Наименование	Вид	Примечание	Цена ₽ НДС в том числе
1.2. Аксессуары S6		**https://www.jv-technoton.com/ru/produkty/can_s6**		
S6 BT Adapter	Адаптер сервисный		для беспроводной настройки Юнитов S6 по Bluetooth	18 270,00 ₽
S6 SK	Адаптер сервисный		для настройки расходомеров топлива DFM, датчиков уровня DUT-E с разъемом SC	16 470,00 ₽
S6 PT-01	Таймер питания		питание элементов телематической системы при выключенном зажигании.	2 889,00 ₽

Обозначение	Наименование, описание	Вид	Примечание (расход топлива)	Цена с НДС, Рос. руб.
1. Автономные расходомеры топлива DFM Industrial				
DFM Industrial 7C T	Только дисплей, без интерфейсного выхода. Тип присоединения к трубопроводу: T – резьба.		Стартовый расход*: 0,02 м³/ч Минимальный расход: 0,72 м³/ч Максимальный расход: 7,2 м³/ч Относительная погрешность не более**: ±0,5%	125 370,00 ₽
DFM Industrial 7C F	Только дисплей, без интерфейсного выхода. Тип присоединения к трубопроводу: F – фланец			135 900,00 ₽
DFM Industrial 25C F	Только дисплей, без интерфейсного выхода. Тип присоединения к трубопроводу: F – фланец		Стартовый расход*: 0,5 м³/ч Минимальный расход: 2 м³/ч Максимальный расход: 25 м³/ч Относительная погрешность не более**: ±0,5%	249 390,00 ₽

* Минимальное пороговое значение расхода, при котором расходомер начинает работать (указывается для справки, погрешность измерения при стартовом расходе не нормируется).

** В режимах измерения дифференциальный/суммирование погрешность не более ±1,0 %, (в зависимости от соотношения расходов топлива в камерах применяемой пары расходомеров)

Обозначение	Наименование, описание	Вид	Примечание (расход топлива)	Цена с НДС, Рос. руб
2. Интерфейсные расходомеры топлива DFM Industrial				
DFM Industrial 7CK T	С дисплеем и интерфейсным выходом. Вид выходного сигнала: К – нормированный импульс CAN – интерфейс CAN (J1939) / S6 Тип присоединения к трубопроводу: Т – резьба (только DFM Industrial 7)		Стартовый расход*: 0,02 м³/ч Минимальный расход: 0,72 м³/ч Максимальный расход: 7,2 м³/ч Относительная погрешность не более**: ±0,5%	160 740,00 ₽
DFM Industrial 7CCAN T				160 740,00 ₽
DFM Industrial 7CK F	С дисплеем и интерфейсным выходом. Вид выходного сигнала: К – нормированный импульс CAN – интерфейс CAN (J1939) / S6 Тип присоединения к трубопроводу: F – фланец			171 360,00 ₽
DFM Industrial 7CCAN F				171 360,00 ₽
DFM Industrial 25CK F	С дисплеем и интерфейсным выходом. Вид выходного сигнала: К – нормированный импульс CAN – интерфейс CAN (J1939) / S6 Тип присоединения к трубопроводу: F – фланец	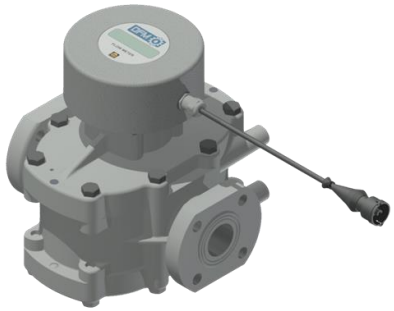	Стартовый расход*: 0,5 м³/ч Минимальный расход: 2 м³/ч Максимальный расход: 25 м³/ч Относительная погрешность не более**: ±0,5%	284 760,00 ₽
DFM Industrial 25CCAN F				284 760,00 ₽

* Минимальное пороговое значение расхода, при котором расходомер начинает работать (указывается для справки, погрешность измерения при стартовом расходе не нормируется).

** В режимах измерения дифференциальный/суммирование погрешность не более ±1,0 %, (в зависимости от соотношения расходов топлива в камерах применяемой пары расходомеров)

TECHNOTON

Обозначение	Наименование	Вид	Примечание	Цена НДС в том числе
7. Аксессуары общие			**www.technoton.spb.ru**	
PP 201	Подогреватель топлива проточный		12 В, до 150 л/ч, автоматическое управление	16 200,00
PP 202	Подогреватель топлива проточный		24 В, до 420 л/ч, автоматическое управление	16 200,00
Seal	Пломба пластмассовая		упаковка 100 шт (без каната)	3 951,00
Rope	Канат пломбировочный		бухта 50 метров	1 206,00
Rope	Канат пломбировочный		бухта 100 метров	1 449,00
K 0.5-1.5	Коннектор		коннектор гильотинного типа, 20x8x25мм. для проводов сечения 0,5 - 1,5 мм, упаковка 100 шт, цена за упаковку	2 313,00
Металлорукав D-19	Металлорукав Р3-Ц-PVC Ø 19		для дополнительной защиты кабелей, топливопроводов. Покрыт ПВХ. Бухта 50 метров, Ø 19 мм.	12 060,00
Стикер-01	Стикер пломбировочный "Технотон"		1 лист (108шт)	1 395,00
Cable DFM.98.20.001	Кабель датчиков		для DUT-E A5, DUT-E A10, DFM AP, DFM CK, DFM AK, DFM D (7,5 м, 3 контакта). Входит в комплект перечисленных датчиков	675,00
Кабель 084	Удлинитель кабеля 98.20.001		удлинитель кабеля Cable 076-01, для DUT-E A5, DUT-E A10 (3 м, 3 контакта).	675,00
BOX 75	Коробка пломбировочная		для пломбировки разъемов DUT-E, DFM, упаковка 10 шт (цена за упаковку)	774,00
TS-01	Термодатчик		аналоговый выход 0-9В, -40…+125°C	4 041,00
BST	Скотч с логотипом		скотч с логотипом Technoton	189,00
GMM-06	Манометр глицериновый		с переходником на трубку Ø 10mm	4 815,00
Cotube 9.8	Трубка гофрированная		Бухта 50 м	3 465,00